

洛北阪急スクエアを楽しむためのフリーマガジン

# らくはん通信

洛北阪急スクエアは  
2024年12月に  
5周年を迎えます

## おおきに、おおきに、5周年

暮らしが楽しくなる、いつも新しい何かが見つかる  
地域と一緒に、皆様と一緒に



Rakuhoku  
**HANKYU  
SQUARE**  
#08  
2024.Autumn



5周年  
特別企画

# おおきに、おおきに、5周年 洛北阪急スクエアのあゆみ

洛北阪急スクエアは、2019年12月6日にカナート洛北の後を引継ぎリニューアルオープンいたしました。

今回のらくはん通信ではリニューアルオープンから5周年を記念し、カナート洛北開業からのあゆみを振り返ります。



2000年11月

スケートリンクの跡地に完成したホテルとの複合施設内に「カナート洛北」がオープン。



「衣・食・趣」の話題のショップが勢揃い、これからはここ一ヶ所でショッピングのキャッチコピーを掲げ、注目を集めました。イズミヤをはじめ、ユニクロ、スターバックスコーヒー、エービーシー・マート、島村楽器、ドンク、フードコートのマクドナルドはこの頃からありました。

2013年1月

複合施設のホテルが閉館。カナート洛北は営業継続。

2019年12月

名称を「洛北阪急スクエア」に変更。営業面積を1.6倍に増床しリニューアルオープン。



売り場面積が増え、ロフトやエディオン、HELPなどがオープンし、さらに便利に。子育て世帯に向けたサービスを拡充し、ベビールーム、キッズスペース、レンタルスペースを導入。フードコートもリニューアルしました。

2020年3月

第1回「らくほくパンマルシェ」開催。ロフト、ユニクロ、ジーユーなどNEW SHOPがオープン。

2021年4月

「らくはん通信」創刊



創刊号(21年4月)



vol.2(21年秋)



vol.3(21年冬)



vol.4(22年春)



vol.5(22年秋)



vol.6(23年春)



vol.7(23年冬)

洛北阪急スクエアと周辺地域の魅力をお届けするフリーマガジンを創刊。表紙モデルには地域のお店の店主、大学生、ショップスタッフなどを起用しました。

2021

2020

2019

2013

2000

シドニーオリンピック・パラリンピック開催(9月-10月)



- 「令和」が始まる(5月)
- 消費税率10%スタート(10月)

- 富士山が世界文化遺産に決定(6月)
- 2020年夏季オリンピック・パラリンピックの開催地が東京に決定(9月)



2022年4月

ねぶたプロジェクト開催



京都芸術大学の学生とのコラボ企画。センタースクエアに学生が企画・設営を担当したねぶたを飾りました。

2022年11月

「百万遍！  
京のデカ盛り！すとりと  
×  
洛北阪急スクエア」開催

2022

東京オリンピック・  
パラリンピック開催  
(7月-9月)  
※2020年から延期



新型コロナウイルス  
感染拡大による  
緊急事態宣言発令  
(4月)

2023年3月

アートプロジェクト開催

アーティスト松尾たいこさん  
による、リサイクル可能な装  
飾アートを館内の柱周りに設  
置しました。



2023年4月

センタースクエアウィンドウ  
リニューアル



2023

- 2023 WORLD BASEBALL CLASSIC (WBC) 日本優勝 (3月)
- 新型コロナウイルス感染症 5類移行 (5月)



2024年12月

洛北阪急スクエア  
開業5周年

5周年に向けて  
様々な企画を計画中

詳細は洛北阪急スクエアの  
HPやSNSなどでお知らせします！

2024

2021年10月  
3COINS  
+plus  
(雑貨)

2022年2月  
クラフトハート  
トーカー  
(手芸用品)

2023年11月  
petit main  
(子ども服)

新店舗が  
オープン  
よりバラエティ  
豊かに

2024年1月  
口福堂  
(和菓子)

2024年2月  
月のいろ  
(和装小物)

2024年4月  
リハスワーク  
(就労継続支援  
B型事業所)

2024年3月  
JEUGIA  
カルチャー  
センター

洛北阪急スクエアでは新しい企画が続々誕生



センタースクエアで  
マルシェスタート

京都内外の人気ショップを集め、パンマルシェやクリスマスマルシェ、うまいものマルシェなどを開催しています。

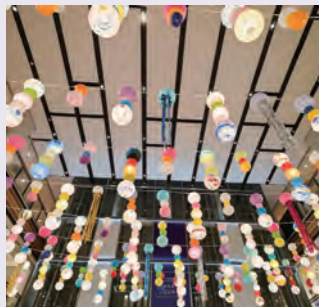

夏のランタン  
アートギャラリー

京都市立養正小学校の生徒の皆様にご協力いただき、オリジナルのイラスト入りのランタンを作成し、約1カ月展示しています。



京都府警察音楽隊  
「平安ふれあいコンサート」

音楽隊の演奏やカラーガード隊の演技など、おなじみの曲目を家族で楽しめます。



生鮮食品だけじゃない取り揃えにも注目

## B1 デイリーカーナート イズミヤ

新鮮な生鮮食品はもちろん、地場商品、京都ブランドの商品の取り揃えにも力を入れています。阪急百貨店おすすめデパ地下スイーツギフトコーナーでは老舗の和菓子、昔なつかしいお菓子を販売し、日常の生活に彩りを添えてくれます。



デイリーカーナート イズミヤ  
担当者



- 01 一保堂茶舗 三角茶袋 むぎ茶 648円(税込)
- 02 伊藤軒 た〜んと 303円(税込)
- 03 ジュヴァンセル 抹茶コルネット 864円(税込)
- 04 京のおせん処田丸弥 白川路 756円(税込)

身体に自然に未来にやさしいを食卓へ

## B1 HELP

素材や原材料、食品への文化を大切にしたいモノを取り揃えているのが魅力です。可能な限り自然環境に負荷をかけない、丁寧なモノ作りを心がけている生産者の想いの詰まった食材でお客様の「食」への関心を高めます。2月よりスタートした総菜部門「HELP DELI」のおむすびやロックも注目です。



- 01 低温殺菌牛乳 65℃で30分殺菌を施し、風味や栄養成分を損なわないようにした牛乳。321円(税込)
- 02 UHT牛乳 できる限り化学農薬、化学肥料を使わない牧草と、Non-GMO(非遺伝子組み換え)飼料で育てられている乳牛の牛乳。300円(税込)
- 03 種子島の砂糖 一般的な上白糖などに比べて精製度が低くミネラルを多く含んでいるのが特徴。486円(税込)
- 04 なたねサラダ油 希少なNon-GMO(非遺伝子組み換え)菜種のみを使用。1,058円(税込)
- 05 やさしい和風だし 一般的な顆粒だしの配合比率に比べ、かつお節の配合量はなんと3倍以上。1,058円(税込)

お店に行けば世界を旅した気分になれる

## B1 カルディ コーヒーファーム

市場のような賑やかで活気あふれる店内には、路地裏の宝探しのようなワクワクドキドキが演出されていて、おいしいコーヒーを飲みながらゆっくりとお買物が楽しめます。



- 01 ワインレッドウッド(赤) ワイン銘産地カリフォルニア州の凝縮された果実味のカベルネワイン。冷やしても美味しい。767円(税込)
- 02 マイルドカルディ(コーヒー豆) 当店人気No.1のブレンドコーヒー。745円(税込)
- 03 ラ・プレツィオサ ホールトマト缶 イタリアカンパニー 地方産のホールが4〜5個入った濃くておいしいトマト缶。127円(税込)
- 04 アイスティー(無糖) アールグレイの芳醇な味わいが楽しめる無糖タイプの紙パック入りリキッドアイスティー。246円(税込)



カルディ コーヒーファーム  
担当者

美味しい和菓子で HAPPY に

## B1 口福堂

2024年1月にオープン。「美味しいものをお値打ちに」お客様に和菓子を通じて幸福をお届けしたい、という想いで和菓子を作っています。



- 01 料亭わらびもち 国産わらび粉を使用。302円〜(税込) 期間限定
- 02 みたらし団子 とろとしたタレが人気の定番商品。108円(税込) 通年
- 03 おはぎ(つぶ) 北海道小豆をぜいたくに使った柿安のオリジナル。162円(税込) 通年



カナート洛北時代から、人気の高い食品売り場は益々充実！  
 買い物中に疲れたらカフェでちょっとひと休み  
 生活を彩る花からマタニティ・ベビー用品まで取り揃え、バラエティ豊か

ドーナツを使ったアレンジレシピも人気

## B1 ミスタードーナツ

お店でひとつひとつ丁寧に作り提供されるドーナツは、昔も今も変わらず愛され続けています。イトインスペースも併設されており、お買い物中に小腹が空いたらその場で食べることもできます。ネットで話題のアレンジレシピもぜひご自宅でお楽しみください。



ミスタードーナツ 担当者



- 01 チョコファッション 176円(税込) 02 エンゼルクリーム 176円(税込)  
 03 ポン・テ・リング 165円(税込) 04 フレンチクルーラー 165円(税込)

一杯のコーヒーを通じて、  
 人と人とのつながりと心あたたまるひとときを

## 1F スターバックス コーヒー

アメリカシアトル生まれのスペシャルティコーヒーストア。「スターバックス ラテ」をはじめとするエスプレッソドリンクやデザート感あふれるフラペチーノ®、ティーなど、バリエーション豊かなドリンクやペストリー、サンドイッチをお楽しみいただけます。



スターバックス コーヒー 担当者



- 01 ハウスブレンド(コーヒー豆) 創業当初よりお届けしてきたおもてなしの心あふれるブレンド。250g 1,320円(税込) 02 スターバックス ラテトール 495円(税込)  
 03 チョコレートチャンクスコーン 310円(税込)

暮らしを癒す、お花がみつかる

## 1F conoka

ココロとカラダを癒し、ほのかな幸せを感じてほしい。そんな想いを込めて、季節のかわいいお花をお届けいたします。切り花や花鉢、観葉植物の他に、長く楽しめるソープフラワーやプリザーブドフラワーなどの種類の豊富さも魅力です。



conoka 担当者



- 01 ナチュラルリース(L) 4,950円(税込)  
 02 ナチュラルリース(M) 3,960円(税込)

天然素材を使用している  
 一つ一つ手作りの  
 ナチュラルリース。  
 ナチュラルリース。種類があり、  
 様々な色、季節ごとに  
 お楽しみいただけます。

ママパパの子育て応援サポーター

## 2F アカチャンホンポ

妊娠・出産・子育てに関する様々な商品を豊富に取り揃え、「赤ちゃんのいる暮らし」をサポート。「1歳のおたんじょうび会」など、ママ・パパ・赤ちゃんの成長をサポートするイベントも開催中。詳しくはHPをご覧ください。



アカチャンホンポ 担当者



- 01 イブル ぎゅっつん帽子ヘルメット 1,480円(税込)  
 02 アンジェレッテ シリコンラトルボール 1,650円(税込)  
 03 アンジェレッテ シリコン バランストイ 1,980円(税込)  
 04 アンジェレッテ リボン 歯がため メガネ 1,100円(税込)  
 05 アンジェレッテ ポコポコトイ ミックス 1,760円(税込)  
 06 水99%super 新生児からのおしりふき 90枚入り×16個 1,864円(税込)  
 07 Aprica クルリラビッチェックスプラス 乗り下ろしスムーズな回転式コンパクト型チャイルドシート 79,200円(税込)



服を通じ、日本の美を感じる

## 1F パラスパレス

人の手が作り出す、繊細で柔らかな味わいを大切に、心と体をやさしく包むモノづくりを目指しています。インディゴ染めや産地との取り組みを生かした商品の取り扱いに注目です。



パラスパレス 担当者



01



02



04

03

05

06

01 ローン秋間道オーバーシャツ 27,500円 (税込) 02 トップス：ローン初菊柄刺繍オーバーシャツ 29,700円 (税込) ボトムス：フラノチノハイウエストワイドパンツ 31,900円 (税込)  
03 水菊柄ラインソックス 2,420円 (税込) 04 はんぶんこリブソックス 2,640円 (税込)  
05 花七宝柄(わ)ソックス 2,420円 (税込) 06 ななめソックス 2,420円 (税込)

ずっと変わらず、高品質で  
リーズナブルなウェアが豊富

## 1F ユニクロ

カナート洛北から営業を続けているユニクロ。Life Wearをコンセプトに、日々の生活をより豊かに、より快適にする上質なカジュアルウェアを販売しています。メンズ、ウイメンズ、キッズおよびベビー商品を幅広く取り揃えており、誰が行っても着たい服が見つかります。



ユニクロ 担当者



01

01 サテンブラウス

上品な光沢感があり、風合いはなめらか。汗をかいても乾きやすいドライ機能付き。2,990円 (税込)

02

02 メッシュVネックショートカーディガン  
立体的な編み地で上品な表面感。スカートやパンツ、ワンピースなど組み合わせやすいデザイン。1,990円 (税込)



こだわりのものづくりを、嬉しいプライスで

## 1F THE SHOP TK

「毎日をもっと楽しくなる!」そんな“きっかけ”を提供するファッションブランドです。日頃から、着心地の良いアイテムを取り揃え、ファンも多いブランド。これからも、ずっと愛され続けるお店であり続けます!



THE SHOP TK 担当者

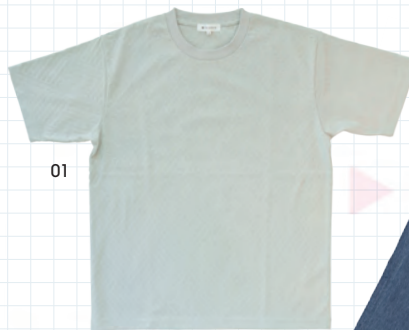

01

01 リンクスジャカード半袖Tシャツ  
チェックのアソート柄をリンクス柄で表現。単品使いはもちろん、きれい目やカジュアルまで幅広く使える。4,400円 (税込)



02

02 プレミアムスキニー

定番の360度ストレッチスキニー。不動の大人気! 5,390円 (税込)

「いま欲しい」旬のスタイルを見つけるのが楽しい

## 1F ジュー

「YOUR FREEDOM 自分を新しくする自由を。」をブランドメッセージとし、誰もがファッションを楽しめるような服をお届けします。最新トレンドが手に取りやすい価格で展開されており、オシャレの幅が広がります。



ジュー 担当者



01

01 スーパーワイドカーゴパンツ  
ボリュームのあるシルエットが魅力。夏から秋まで着方を変えてコーディネートができます。2,990円 (税込)

02

02 Wバレルレッグジーンズ  
今季大注目! 膝のステッチやサイドの切り替え位置にこだわり。丸みがあるのにスッキリした印象が特徴。2,990円 (税込)





フォーマルからカジュアルまで必要な時にすぐ揃う

## 2F AOKI

ビジネス、フォーマルシーンでの装いは勿論、最近のビジネスシーンに最適なビジネス&カジュアルスタイルをメンズ、レディス共に取り揃えています。



AOKI 担当者



**01** メンズ洗えるスーツ 洗えるお手入れの手軽さに加えて、ストレッチ素材を標準装備。43,890円(税込)~、シャツ 4,389円(税込)、ネクタイ 4,389円(税込) **02** レディス洗えるスーツ「洗える・防シワ・ストレッチ」と高い機能性を備えることで働く女性をサポート。33,990円(税込)、ブラウス 4,389円(税込) **03** パジャマスーツ 見た目スーツ。着心地パジャマ。ジャージ素材でカジュアル感を備えつつキチンと感もあり。15,378円(税込)

一度履いてみて欲しい定番のスニーカー

## 1F エービーシー・マート

カナート洛北の時代に、エービーシー・マートとして西日本に出店した2店舗目の店舗であり、今年で45周年という節目の年。長く地域のお客様のニーズを捉え、快適な足下を提供し続けています。あなたにピッタリの1足を見つけて下さい。



エービーシー・マート  
担当者



**01** VANS OLD SKOOL V36CL + BLACK 7,150円(税込)  
**02** New Balance CM996GR2 GRAY 16,280円(税込)  
**03** ADIDAS SUPER STAR EG4959 BLACK / WHITE 10,890円(税込)  
**04** ADIDAS STANSMITH FX5502 WHITE / WHITE / GREEN 10,890円(税込)

衣替えするようにメガネも気軽にチェンジしよう

## 1F パリミキ

2024年2月にリニューアルオープン!店内のスペースを広げ、居心地のいい空間を設けています。商品も豊富に取り揃え、お客様に合わせたメガネをご用意してお待ちしております。ぜひ一度、パリミキを覗いてみてください。



パリミキ 担当者



**01** PARISMIKI Collection CA0-1013M 程よくトレンドを取り入れたフレームのデザインと品質基準はそのままに、手に取りやすい価格帯へ。13,200円(税込)  
**02** style J028 日本の職人による最良の掛け心地を、飾らず、妥協せず、シンプルに。35,200円(税込)  
**03** PARISMIKIオーセンティック 鯖江の歴史とパリミキの感性が融合して生まれた、時を超えるAuthentic(本物)な品質。19,800円(税込)  
※全品、薄型レンズ付価格

お手頃プライスで暮らしに楽しいをプラス

## 1F 3COINS+plus

いつ行っても新しい発見がある「3COINS+plus」は“あなたのちょっと幸せをお手伝い”する雑貨店です。ベーシックから空間を彩るアイテムまで幅広いラインナップで、便利なアイテムがいっぱいです。



3COINS+plus 担当者



**01** マグネットスティック ネイルジェル / and us 全18色 ¥330(税込) **02** グリッタースティック ネイルジェル / and us 全4色 初心者の方でも簡単。塗りやすいスティックタイプのジェルネイル。¥330(税込) **03** UVLEDネイルライト / and us スイッチ一つでジェルネイルやネイルシールを簡単に硬化。¥330(税込) **04** ネイルオイル / and us ネイルケアに役立つ香り付きのネイルオイル。¥330(税込)



やってみたかったあの楽器を始めよう

## 2F 島村楽器

ギターやベース、ドラムなどのバンド楽器から管弦楽器、ピアノ／電子ピアノなどのクラシック楽器、さらに電子楽器DJ機器なども取り扱う総合楽器店です。また音楽教室や防音室施工も展開、音楽のある生活を幅広くトータルでサポート。



島村楽器 担当者



**イーストマン バイオリン SVL 80 4/4セット**  
調弦しやすいアジャスタ内蔵テールピース仕様。弓、肩当て、松脂、ケースなどが揃った初心者向けセット。69,800円(税込)



**ヤマハ アコースティックギター FSX825C**  
コンパクトなサイズから想像を超える豊かなサウンドが響く。  
78,100円(税込)



**ローランド 電子ピアノLX5GP**  
音と響き、デジタルの楽しさを思う存分味わえるハイスタンダードモデル。初めてのレッスンにもおすすめ。  
260,700円(税込)

京都に暮らす必需品  
生活に合う1台が見つかる

## 1F コンズサイクル

電動自転車、子供乗せ自転車、子供用をメインに、スポーツバイク、一般車と自信をもってお勧めできる商品を取り揃えています。



コンズサイクル 担当者



**01 Panasonic ギュット・クルーム・RDX** 簡単な乗せ降ろしと快適操作を実現したCombiのコラボモデル。前後チャイルドシートにも対応した大人気商品。169,180円(税込)  
**02 Tokyobike littletokyobike** シンプルでずっとオシャレに乗れる自転車。キッズには16インチ、18インチから、ジュニア向けのモデルからお選びいただけます。31,900円(税込)

自分で何かを表現できる喜びを

## 2F JEUGIAカルチャーセンター

今春にオープンしたばかりのカルチャー&音楽教室。150以上の講座を取り揃えており、お子さまからシニアまで毎日がワクワクする習い事を見つけてみませんか?初心者の方でも気軽に始められます。※レッスン日の詳細はお問い合わせください。



JEUGIAカルチャーセンター 担当者



**ヤマハ青春ポップス** カラオケ以上、レッスン未満!歌とステップであの頃の曲を楽しもう。月2回/月額4,400円(税込)



**羊毛フェルトで愛犬、愛猫を作る** 大好きな“うちの子”を羊毛フェルトで作ってみませんか? 月1回/月額3,960円(税込)



**キッズHIPHOP入門(小学生)** ダンスが初めてでも基礎から丁寧に指導します。月4回/月額7,040円(税込)



**モルタルデコ® 教室** 造形に特化したモルタルを使って作るガーデンクラフト。月2回/月額4,400円(税込)

初心者～ベテランまで手作りの楽しさを

## 2F クラフトハート トーカイ

オリジナル生地をはじめ手芸用品でハンドメイドのお手伝い。手づくりの楽しさがぎゅゅとつまったお店です。シルバニアファミリー取扱店。



クラフトハートトーカイ 担当者

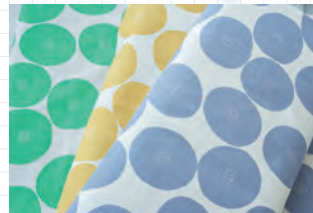

布は単品でも購入できます  
10cm/187円(税込)



**1本持ちのECO BAG 手作りキット**  
マチ付きでたっぷり収納、リバーシブルで使いやすい。テキスタイルと作り方の説明付き。  
2,332円(税込)





ペットに家電、困った時は  
お店のプロフェッショナルに  
相談してみてください



我が家にファミリーを迎えよう

## 2F ひごペットフレンドリー

わんちゃんねこちゃんだけでなく、小動物、鳥、アクアリウムも多数取り扱っています。ペットフードや飼育グッズも豊富で、トリミングスペースもある、店舗面積250坪の総合ペットショップです。



ひごペットフレンドリー 担当者

### 爬虫類ハムスターフェア

※画像はイメージです。



### ハムちゃん爬虫類 フェスタ!!

8月1日(木)

8月31日(土)

気になるわんちゃんが  
見つかるかも!?

### 小型、中型、 大型犬が大集合!!

9月2日(月)

9月29日(日)



※画像はイメージです。

家電の専門家にどんどん質問しよう

## B1 エディオン

家電と暮らしのエディオン。聞きたいことがあれば家電アドバイザー資格を持ったスタッフが丁寧に教えてくれます。家電製品だけでなく、ゲームやおもちゃの取り扱い、リフォーム、エアコン等のクリーニングサービスも行なっています。



エディオン 担当者

01



02



04



03

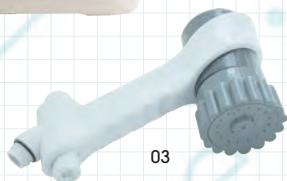

01 Victor ポータブル電源 BN-RF800 レジャーだけでなく災害にも役立ちます。107,800円(税込) 02 SHARP 自動調理鍋 KNHW16GW 煮込み料理もほったらかしのできる子育て中の強い味方。49,800円(税込) 03 シャワーヘッド FBSMZ-TSC-CSC 想像以上の毛穴汚れ除去するつや肌へ。節水効果も。49,390円(税込) 04 SONY 一眼デジカメ KNHW16GW 「リアルタイム瞳AF」で動きのある写真撮影ができるだけでなく、動画撮影にも優れた1台。99,000円(税込)

ショップ以外にも  
便利に使えるスペースが充実  
お買い物をゆっくり楽しめます

ベビールーム、キッズガーデン、  
スクエアダイニングは  
子育て中のママ・パパに大好評!



ベビールームには、おむつ交換台、おむつ専用ゴミ箱、授乳室、ミルク用給湯器、ソファなどを兼ね備え、赤ちゃんと一緒にでも安心してお買い物ができます。おむつ替えコーナーは男性もご利用いただけます。キッズトイレは全ての女子トイレ内に設置。



子供が楽しく遊べる  
キッズガーデン。



スクエアダイニングには  
小上がりスペースやキッズ  
チェアが設置された机も。



パーティールームを  
使ってみませんか?

誕生日パーティー、女子会・ランチ会、ミーティング、  
使い方はあなた次第!



スクエアダイニング(フードコート)内に2つのパーティールーム、B1にコミュニティルームをご用意しており、様々な用途にご利用いただけます。予約の方法など、詳しくはこちらをご覧ください▶





らくはん通信編集部おすすめ!

# 人気のイベント

洛北阪急スクエアで特に力を入れている企画は、センタースクエア(B1)で開催しているイベント。毎回バラエティ豊かなお店を取り揃え、定番となっているイベントも。ここでは編集部おすすめの3つを紹介します!

他にも魅力的なイベントを多数企画しております。  
 詳細は洛北阪急スクエアのHP、Instagramでご確認ください。  
 HP ▶ <https://hankyu-square.jp>  
 Instagram ▶ @rakuhoku\_hankyusquare



## らくほくパンマルシェ

開催時期：3月・9月  
 (2024年9月14日~23日、2025年3月15日~23日)  
 ※日程は変更になる場合がございます。

3月・9月に行われるパンマルシェは、京都を中心に関西各地で注目のベーカリーを集めた一大イベント。今年の9月開催は節目の第10弾。「ごちそう」をテーマに、各店が腕によりをかけた、こだわりのパンを携えて出店します!



※商品画像はイメージです。



## グッドネイチャーステーション

開催時期：7月・11月  
 (2024年11月15日~26日)  
 ※日程は変更になる場合がございます。

「信じられるものを、おいしく、楽しく。」四条河原町の「GOOD NATURE STATION」がおすすめの果物や商品をそろえPOP UPを開催します。ワクワクが止まらないGOOD NATUREなモノ・コト体験をお楽しみください。毎回大好評の「産地応援企画」も魅力!



※商品画像はイメージです。



## クリスマスマルシェ

開催時期：12月  
 (2024年12月13日~25日)  
 ※日程は変更になる場合がございます。

クリスマスを彩る素敵なグルメや、ギフトにおすすめのアイテムが大集合!たくさんの華やかなグッズの中から、お気に入りの一品探しをお楽しみください。この時期に登場する6mのクリスマスツリーも見どころの一つです。



※商品画像はイメージです。





# らくはん通信 スペシャルイベント

地域の学校や施設と一緒に  
地球環境や京都の伝統産業を学ぼう!

## エコ〜ると京大

「持続可能性」をテーマに京都大学の学内外で活動する学生団体。  
環境問題について共に考え、めざす未来を思い描きます。



マイボトルダンスや、家族でも取り組める「食ロス削減クッキング!」や「京大! バイオスクープ」など詳細は公式HPをチェック!  
<https://eco.kyoto-u.ac.jp>



### エコ〜ると京大にはどんなメンバーがいるの?

現在は主に京大の学部生、院生が在籍し、所属する学部や専攻は様々です。

### どんな活動をしているの?

各メンバーの興味関心に基づいたアイデアを皆で企画として実現したり、京大や企業、その他研究機関からなる団体などの事業をお手伝いすることもあります。代表的なものに「京都大学プラ・イド革命」という、プラスチックの削減やプラスチックとの上手な付き合い方を模索し広めていこうという活動があります。マイボトルの普及とペットボトル削減を京大内に促すために、学内にウォーターサーバーを設置したり「マイボトルダンス」というオリジナルの歌と踊りを作って皆さんに踊ってもらうという啓発活動を行いました。結果、ウォーターサーバーは多くの学生に利用され、マイボトルダンスはこれまで約1,000人の方に踊っていただき、新聞にも掲載されました。

### エコ〜ると京大が目指す未来は?

どんな未来を目指し、そのために何が必要かという答えの無い問いに対して、より多くの人と共に向き合い、考えることを目指して活動しています。私たちは「自分ごと化」という言葉を大切にしています。自分で課題に向き合い自分で考えることを広めていく、その先に「持続可能性」があると考えています。



## マイバック作りワークショップを開催します!

開催日: 2024年9月7日(土)  
開催場所: 洛北阪急スクエア B1 コミュニティールーム  
時間: 11:00から1時間おきに計6回開催(各回所要時間30分程度)  
参加費: 200円(税込)※当日現地でお支払いください。  
各回上限20名様。



申込フォーム

当日は京都工業繊維大学の環境サークル「あーず」のメンバーも参加します。

イラストや刺繍で  
自分だけのオリジナル  
エコバックを作ろう!



## 京都伝統産業ミュージアム

1977年に開館。2020年のリニューアルを経て、京都の伝統産業とその背景を紹介し、広く伝統産業の振興に取り組んできたミュージアム。伝統産業の今と未来をつなぐ場所として、国内外から来場者が訪れています。

京都の伝統産業に認定されるためには100年以上歴史を守っていることが条件。  
長い歴史と職人による確かな手仕事を実際に目にすることができます。

### 伝統産業ミュージアム八田館長によるミュージアムツアー



京都の伝統産業の魅力について余すことなくお話しいただきます。  
開催日: 2024年9月8日(日)  
開催場所: 京都伝統産業ミュージアム  
時間: 13:30~(所要時間30分~1時間程度)  
定員: 15名  
参加費: 無料 ※別途入館料が必要です。  
6歳(小学生)以上が参加できます。



申込フォーム

### 洛北阪急スクエアに伝統工芸品展示

2024年8月28(水)~9月10(火)まで館内に伝統工芸品を展示します。貴重な京都の伝統工芸品を知るチャンス! 詳細は洛北阪急スクエアのHPやSNS、館内の掲示板で案内します。

### 京都伝統産業ミュージアム

京都市左京区岡崎成勝寺町9番地の1 京都市勤業館みやこめっせ 地下1階  
TEL.075-762-2670(受付:10:00~18:00)  
[開館時間]10:00~18:00(入館は17:30まで)  
[休館日]HPのトップにあるカレンダーをご確認ください。  
<https://kmtc.jp>



### 京都伝統産業ミュージアムはこんなところ! /

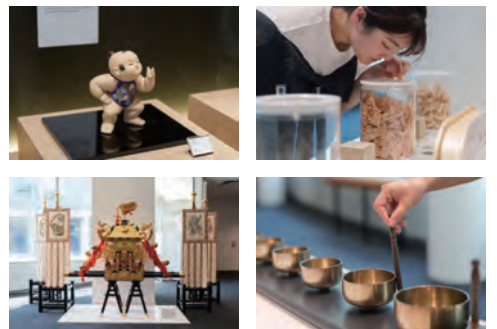

伝統産品をただ見るだけでなく、香りを嗅いだり鳴らしたりすることで身近に感じることができます。展示品の中には一部購入できる物もあります。ミュージアムショップも併設されているので土産探しにもぴったりです。



### 74CRAFTS WALL

染織品から諸工芸品までバリエーション豊かな京都市の伝統産業74品目が、すべて並ぶ国内最大規模の壁面展示。

# おおきに、おおきに、5周年

お客様と、地域への感謝を込めて



2000年11月、スケートリンクの跡地に前身であるカナート洛北が開業。その後を引継ぎ、2019年12月6日、洛北阪急スクエアとしてリニューアルオープンいたしました。地域に根ざし、より愛される施設を目指して2024年12月には5周年を迎えます。

洛北の地は古来より、豊かな自然の中に人々が暮らしその恵みを受けながら歴史と文化が育まれてきました。この地でお客様をお迎えできることに感謝し、これからも日々の生活に寄り添い、喜びを感じていただけるサービスをご提供できるよう、スタッフ一同取り組んで参ります。

## 表紙のイラストについて COVER ILLUSTRATION

京都美術工芸大学の学生の皆さんによるイラストです

3回生有志6人でコンペを行いました。採用案は、どの世代の方にも楽しんで見てもらうことを意識し、明るく温かみのある色彩でまとめました。特に鴨川などの自然の豊かさ、電車やバスの利便性、大学などの環境面を表現しました。

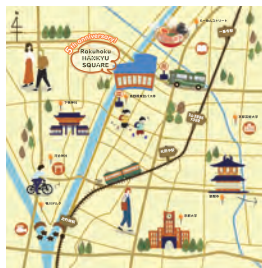

## イベントやお得な情報をお届け！

Instagram公式アカウントはこちら



rakuhoku\_hankyusquare

LINE公式アカウントはこちら



@rakuhan

### 編集後記

洛北阪急スクエアのあゆみを振り返った今回のらくはん通信。当時と今では生活環境も大きく変わり、カナート洛北から洛北阪急スクエアになりショップも変化していますが、いつもお客様の暮らしに寄り添いたいという心は変わらずに続いていることが分かりました。これから始まる5周年の企画にご期待ください！

### アクセス



#### ●電車をご利用の方

京阪本線「出町柳」下車 叡山電鉄叡山本線「茶山・京都芸術大学」下車、徒歩9分

#### ●バスをご利用の方

京阪本線「出町柳」下車 京都市バス(5分)岩倉・大原行  
「高野橋東詰」下車、徒歩1分  
京都市営地下鉄丸丸線「北大路」下車 京都市営バス(10分)北8・204・206系統  
「高野橋東詰」下車、徒歩2分

### 駐車場ののご案内



●北大路通方面よりお越しの場合西側入口へ  
●出町柳方面よりお越しの場合南側入口へ

平日2時間  
土・日・祝日1時間

無料

さらにお買い上げ金額により  
最大5時間(土・日・祝日4時間)無料

お買い上げサービス	サービス店ご利用
2,000円以上 + 1時間無料	教室・旅行・ほけん・クリニックなど
5,000円以上 + 2時間無料	サービス店ご利用で
10,000円以上 + 3時間無料	2時間無料

※上記無料サービス時間を越える料金:250円/30分  
土・日・祝日は周辺道路渋滞による混雑が予想されます。ご来店には公共交通機関をご利用ください。

Rakuhoku

HANKYU SQUARE

洛北阪急スクエア

営業時間  
10:00-21:00

〒606-8103 京都市左京区高野西開町36番地

HPはこちら  
洛北阪急スクエア



※チラシ、ホームページなどに掲載の商品・価格および催しやイベントは、予告なく中止・変更・売り切れなどになる場合がございます。 ※表示価格はすべて税込価格です。 ※掲載写真はすべてイメージです。