

洛北阪急スクエアを楽しむためのフリーマガジン

らくほん通信

洛北阪急スクエアとSDGs

未来につながる“ちょっといいこと”はじめませんか？

洛北阪急スクエアで
見つかるロングセラー商品

施設運営チームが今できることを考える

店舗スタッフが取り組んでいるSDGs

〈コラボ企画〉

京都のモダン建築を見に行こう！

Rakuhoku

HANKYU
SQUARE

#07

2023.Autumn

京都のモダン建築を見に行こう！

今年11月に開催される京都モダン建築祭。

表紙で登場の梶村さんファミリーとともに、イベントで公開されるモダン建築を巡ります。

身近にある京都のモダン建築物を知ることによって日本の近代化の歴史を学び、

未来の町や暮らしについて考えてみませんか？



気軽にカフェも
楽しめます

バザールカフェ

施工年：1939(昭和14)年頃 設計：ヴォーリズ建築事務所

同志社大学の近くにあり、新島襄を宣教師として派遣してきたアメリカン・ボード(アメリカ外国伝道協会)の宣教師館。1998(平成10)年に日本基督教団京都教区とアーティスト、市民運動家、大学教員、宣教師、牧師などで構成されたバザールカフェプロジェクトとの共同プロジェクトとしてスタート。セクシュアリティ、年齢、国籍など、異なった現実に生きている人々があるままの姿で受け入れられ、それぞれの価値観が尊重され、社会の中で共に生きる存在であることを相互に理解し合う場の創出を目指しています。

京都市上京区岡松町258 TEL: 075-411-2379

営業時間:火曜~土曜/11:30~16:00(L.O.15:30) <https://www.bazaarcafe.org/>



京都信用金庫 北野支店

施工年：1977(昭和52)年 設計：菊竹清訓

当時、京都信用金庫理事長だった榊田喜四夫氏(1928-85)が提唱した「資金と共に情報を、資金と共に知恵を、資金と共に人を、資金と共にシステムを地域に提供することを通じて、地域の人と事業との接触をあらゆる面で深め、地域社会との真の意味での共栄を図る」という「コミュニティ・バンク」の理念を体現した建築。360度見渡せるコミュニティルームやピロティ状の天井は、今もなお同支店を訪れた人を温かく迎えてくれます。

京都市北区北野上白梅町64番地 TEL: 075-461-0111

窓口営業時間:平日 9:00~15:00 <https://www.kyoto-shinkin.co.jp/>



今年秋以降に
コミュニティルームの
図書室にて
子供向けイベントを
開催予定!





武田薬品工業株式会社 京都薬用植物園・展示棟 (旧田辺貞吉邸)

施工年：1908(明治41)年 設計：野口孫市

京都薬用植物園は1933(昭和9)年に開園し、現在はタケダの社会貢献施設として3つのミッション(①生物多様性保全活動、②栽培研究と技術継承、③教育・研修活動)を主軸に活動しています。園内にある展示棟は、住友銀行本店の初代支配人であった田辺貞吉の邸宅として建てられました。1997(平成9)年に神戸から移築・再生され、現在は生薬標本などの展示に利用されています。

京都市左京区一乗寺竹ノ内町11番地 TEL:075-781-6111
<https://www.takeda.co.jp/kyoto/>



▶LINEアカウントのご登録で各種イベントのご案内を受け取ることができます。



植物園では
ウコンやゴマ、ゴボウなど
医薬品に使用される
様々な植物を観察する
ことができます



京都モダン建築祭 事務局長

藤井容子さんのおすすめ建築

武田薬品工業株式会社 京都薬用植物園・展示棟は1995(平成7)年の阪神淡路大震災による被害で取り壊しの危機にあった建物を、武田薬品工業が莫大な総工費を負担して移築修復プロジェクトを完遂。守り継いできた人々の情熱と心意気が感じられ、心にぐっときます。



京都薬用植物園 園内ツアー 最大32名様にプレゼント!

日時：2023年11月19日(日) 13:30~
所要時間：120分
見学場所：展示棟・香辛料園・民間薬園・中央標本園・漢方処方園
見学方式：1名/班の職員がアテンドし、
五感を使った見学を実施
人数：最大32名(2班)
応募の際に希望参加人数をご記入ください。
特記事項：原則、雨天決行、駐車場のご利用不可、
園内でのお食事不可
当選は発送をもって代えさせていただきます
応募はこちらから▶ <https://questant.jp/q/8T86F310>
応募締切：2023年10月20日(金)

ご家族での
参加もOK!
たくさんのご応募
お待ちしております



京都モダン建築祭 実行委員 前田尚武さんのおすすめ建築 国立京都国際会館

施工年：1966(昭和41)年 設計：大谷幸夫

半世紀、未来を語ってきた国内初の国際会議場。60年代モダンデザインに包まれたのならココ!台形と逆台形で組まれた宇宙基地のような建築ですが、比叡山の自然にも不思議と調和。日本の伝統的な稲掛け、合掌造りの民家、神明造の神社などを連想させてくれます。



京都市左京区岩倉大鷲町422

京都モダン建築祭とは?

今年11月に開催される京都モダン建築祭。京都で大切に守り継がれてきたモダン建築が、日時限定で特別に公開される建築一斉公開イベントです。普段は一般公開されていない建物を公開するメインプログラム「パスポート公開」のほか、ガイドツアー、特別イベント、連携企画など、多彩なプログラムが期間中に行われます。

開催期間：2023年11月2日(木)~12日(日)
<https://kenchikusai.jp>





**メンズ
セイコープロスペックス
(SBER001)**

1960年代の高い精度や実用性を追求した時計機器の開発に始まり、1983年発売の世界初アナログアウトクロノグラフから40周年。常に進化を続けるシリーズ。110,000円(税込) / 1F THE CLOCK HOUSE



セイコールキア (SSVW210)

しなやかに成長していく女性を花に見立て、美しく花開くこと、自分らしさを持ちながら人々や環境をも気遣える芯の強さと優しさをシャープな輝きと曲線で表現。61,600円(税込) / 1F THE CLOCK HOUSE



DGNA Classic

名だたるスターが愛したモデルや過去の名匠が残したヴィンテージモデルをイメージソースに、最新の素材と技術を融合した大ヒットモデル。薄型レンズ付き 46,200円(税込) / 1F パリミキ



STAN SMITH

アディダスのアイコンックシューズ。近年、デザインは変えずに地球環境に配慮したモデルにアップデート。動物由来の素材を使用せず、アッパーの50%はリサイクル素材を使用。10,890円(税込) / 1F エービーシー・マート



ズッケロ ガーネット

一枚ずつ手で染めて天日で乾かすなどの工程を何度も繰り返して仕上げたカウレザーを使用。使う程に味わいが深まり、長く愛され続けるナチュラルな雰囲気が魅力。

- 01 リュック 18,700円(税込)
 - 02 トート 14,300円(税込)
 - 03 ショルダー 13,200円(税込)
- 1F グランサックス

**インディゴ千鳥
ショール襟 ジャケット**

インディゴとベージュの糸が織りなす千鳥柄にこだわって作った生地。しなやかな風合いで着心地の良さが抜群。上品さとカジュアル感がほどよいバランスで、様々な場面で使えます。30,800円(税込) / 1F バラスパレス



**ほっくりオーバル
グラタン皿**

秋から冬に欲しくなるワズテラスの定番商品。コルクマット付きでテーブルに傷を付けません。1,320円(税込) / B1F ワズテラス



明水 美顔水

明色化粧品創業者である桃谷政治郎さんの「妻のニキビをどうにかしてあげたい」という想いから、1885年(明治18年)に誕生した化粧水です。1,540円(税込) / 1F LOFT

長く大切に使えるものを
**洛北阪急スクエアで
見つける**
ロングセラー商品

お店で長く展開しているロングセラー商品や昔から続くこだわりの製法で作られているアイテムには長く愛される理由があります。

私たちの暮らしに寄り添ってくれる商品を集めました!

オーバンド

100年前に誕生したアメ色の輪ゴム。暮らしの小さな必需品として様々な場面で活躍中! 100g箱入り 440円(税込) / 1F LOFT



**亀の子スポンジ
(イエロー)**

やや目の粗い日本製高品質ポリウレタンを使うことで触り心地が良く、水切りに優れ、さらに抗菌・防カビ剤を練りこむことでいつまでも清潔。374円(税込) / 1F LOFT

食から始めるSDGs

親子で楽しむ 食育ワークショップ

今年も
開催!

昨年好評だった管理栄養士・山本さんの
食育ワークショップを開催。おうちで作れるレシピも必見!

実りの秋 ～おこめのヒミツ～ おはぎ 作ってみませんか?

日時 2023年10月28日(土)/29日(日)
両日①11:00～ ②13:00～ (所用時間60分)

場所: 洛北阪急スクエア(B1 コミュニティルーム)

対象: 京都市在住・在勤・在学の親子

定員: 各回10組

※1組3名まで。3歳以上。大人のみ、子どものみ参加は不可。

※事前予約制(先着順)

料金: 1,500円(税込)/組

申込開始日: 10月1日(日)午前8時より予約受付開始。

yonkitchen.k@gmail.com または Instagram DM →

申込の際は ①希望日 ②希望時間 ③参加する全員の名前 ④子どもの年齢

⑤当日連絡がつく電話番号 ⑥アレルギーの有無を記載してください。



教えてください

管理栄養士 山本 優子さん



現在京都と大阪を中心に「つくる
たべる えがおになる」をテーマに、食
べることの大切さ、楽しさを伝える食育ワークショップ
YONkitchenを企画・実施しています。食育ワークショップ
は、子どもたちが五感をフル回転して、ドキドキワクワクで
できる場です。こうした体験が子どもたちの心に感動を刻み込
み、それが将来への「生きるチカラ」になると考えています。

YONkitchenの食育ワークショップをとおして、再び「人・
農・地球」がつながり、夢ある未来となることを願って活動を
続けています。

同志女子大学卒。キッズプラザ大阪で20年以上、食育
の講師を務める。2021年度より、きょうと食いく先生認
定。京都市内の幼稚園の給食室で大量調理もこなす異色
の管理栄養士。キャベツと白菜の違いがわからない夫、ご
はんとチョコを同時に食べれる味覚の中2女子、唐揚げを
飲むように食べる小5息子と共に暮らす母。



山本さんの
食
コラム

秋のオススメ食材 「かぼちゃ」



実りの秋となりました。

京都で暮らしていると美味しいものがたくさんありますが、四季を感じ、
大人も子どもも味わう喜びがMAXになるのが何といても…秋! 食欲の秋
です。

管理栄養士として、子どもたちに食べることの大切さ、楽しさを伝える食
育ワークショップを企画開催しています。

食から始めるSDGs!今年度は春に柏餅、夏に米粉と夏野菜のピザのワー
クショップをしました。

国産・旬というワードを知り、五感で感じながら栄養のことや日本の豊
かな食環境を親子で楽しみながら考え気づき、地球や人に優しい食事とは
…、そして感謝することとは…。食育ワークショップで体験したことが、子
どもたちの将来への生きるチカラになってほしいなあと思っています。

秋は、わたしたちの主食である「お米」も旬をむかえ、魚や野菜だけでな
くお芋やお豆さんなども美味しくなります。もうすぐハロウィンなので「ハロ
ウィンカラーのおはぎ作り」のワークショップをさせていただくことになりま
した。

かぼちゃは「冬至に食べると病気になる」と言われているほど栄養価
に優れたトップクラスのお野菜。夏から初秋に収穫され、少しずつ余分な
水分がぬけて、ほっくり甘みが増し食べ頃になるのがまさに今なのです。か
ぼちゃには多くのビタミン・ミネラルが含まれ、日々の食事そして子ども
のおやつに…七変化する万能お野菜のひとつです。

美味しいかぼちゃを選ぶコツは、「色」です。できるだけオレンジ色に近
いくらい濃色のものを…。

栄養を上手に摂るコツは、油をプラスして調理すること。かぼちゃに含ま
れているビタミンAとEは脂溶性なので油と一緒に摂ることで栄養が吸収さ
れやすくなります。抗酸化作用もあり、ストレス軽減、老化抑制、血行の改善。
またカリウム・ビタミンC・β-カロテンも多いので美肌や疲れ目の回復にも
効果がありますよ。

オススメレシピ

米粉で作るかぼちゃチヂミ

【材料】(20cmフライパン1枚分)

- かぼちゃ…………… 1/8個(種はとる。皮はむいてもそのままでもOK)
- ベーコン…………… 1枚
- チーズ…………… 30g
- 米粉…………… 大4
- 片栗粉…………… 大1
- 豆腐…………… 30g
- 水…………… 大1
- 油…………… 小2

【作り方】

- ①かぼちゃとベーコンは2.3mmの厚さに細切りする
- ②生地作り。ボウルに米粉・片栗粉・豆腐・水を入れて混ぜる(ホットケーキを作る時ぐらいの生地)
- ③①と②を混ぜて、油をひいたフライパンで蓋をして弱火でこんがり焼く(両面3分ずつぐらい)
最後にチーズをちらして溶けたら出来上がり!(そのまま食べても美味しいですが、少しはちみつやメイプルシロップをかけてもまさかの美味しさです)

ほっくり・さっくり・とろーりのレシピ、ぜひ作ってみてください。
料理も旬の食材も simple is bestです。お豆腐とチーズを入れることで、カルシウムやタンパク質も摂れて大人から子どもまで栄養バッチリです。

洛北阪急スクエアとSDGs

地球環境を守る、誰もが平等で活躍できる社会を目指す、安心して暮らせる町を作る。
 洛北阪急スクエア施設運営チームがよりよい未来を想像し、“今できること”を考えてみました。



SDGs

— Sustainable Development Goals —
 (持続可能な開発目標)とは？

2015年9月の国連サミットで採択された、2030年までに持続可能でよりよい世界を目指す国際目標のことで、17のゴールと169のターゲットから構成され、地球上の「誰一人取り残さない」ことを誓っています。SDGsは発展途上国も先進国もみんなが取り組む普遍的なものであり、日本としても積極的に取り組んでいます。



企業活動とSDGsのつながり

SDGsが関係するのはグローバルな取り組みではありません。企業が行う事業そのものはもちろん、普段から取り組んでいる節電や節水、社員の福利厚生など、企業が行う行動すべてがSDGsとつながります。



環境省「持続可能な開発目標(SDGs)活用ガイド第2版」から一部抜粋

洛北阪急スクエアは、お買い物に来られるお客様、働いているスタッフ、そして施設周辺の地域の皆様など、多くの方々に支えられています。

この先の未来も長く愛される商業施設であるために、SDGsの視点を通して今できるアクションを考えました。

SDGsの視点を通じ長期的な
商業施設の在り方を考えてみた

洛北阪急スクエア と SDGs

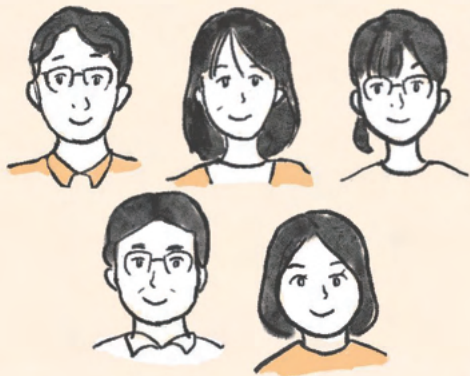

洛北阪急スクエア施設運営チーム

2023年 今 取り組むべき アクション



編集：野月まよか

2030年 洛北阪急スクエアの ありたい姿



未来の不安



いろいろな不安がある世の中
「居心地が良いから
こへ行ってみようか」
と思ってもらえる商業施設でありたい



洛北阪急スクエア館長

未来につながる“ちょっといいこと” 店舗スタッフが取り組むSDGs

店頭や商品、スタッフが実際に取り組んでいることについてアンケートを実施。
たくさん回答があった中の一部を紹介します！



気まぐれフラワー
60日間/15回分チケット 2,200円(税込)

1F conoka

フラワーロスを削減するため、「気まぐれフラワー」というサブスクの提案や、ドライフラワーにして長く花を楽しんでいただける商品を展開しています。

普段はフードロス削減のため、買った食品は使い切り、見切り品を購入するようにしています。



店長
山口さん

B1 ポポラマーマ

ドリンクバーのミルクポーションやガムシロップは容器にエコ素材を使用したものを置いています。ストローもプラスチック製ストローの常設をやめ、必要なお客様には地球に優しい生分解性ストローをご用意しています。



店長
中野さん

エコバックを持ち歩くようにしています。

1F any SiS/組曲

使用済みペットボトルやプラスチック廃材をリサイクルしたポリエステルヤーンを使用したニットシューズを販売しています。アウトソールも中敷きもリサイクル素材配合で、さらに靴箱もなくすことで輸送におけるCO₂排出を削減しています。サステナブル素材を使用したシューズバッグ(別売り)は洗濯ネットとしても使用できます。

“撥水&洗えるニットシューズ”steppi 11,990円(税込)



卵2個分の軽さ。
立ち仕事でも疲れません。

自動車を使わず、
できるだけ自転車
で移動しています。



店長
武村さん

1F ユニクロ

ユニクロは全商品をリサイクル、リユースする取り組み「RE.UNIQLO」を進めており、難民キャンプなど、世界中の服を必要としている人たちに届けています。また、「届けよう、服のチカラ」プロジェクトでは店舗スタッフが小・中・高でSDGsや服のリサイクルについて授業を行っています。今年度は1学期に京都市立下鴨中学校、京都市立岩倉南小学校で実施しました。



ジーンズは仕上げ加工時の水使用量を99%削減し、環境に配慮。3,990円(税込)~



店内のリサイクルボックス



店長
的場さん

全商品リサイクルは
私もスタッフも積極的に
参加しています。

1F チュチュアンナ

チュチュアンナでは、靴下・ブラジャー・ウェアの回収とリサイクルに取り組み、お客様と共に環境保全活動を行っています。



エコバックや水筒を
持ち歩くようにしています。



スタッフ
嘉藤さん



他にも商品回収を行っている店舗があります。暮らしの中にリサイクルを増やしてみませんか？

1F ジューユー：全商品回収

2F AOKI：着用しなくなったスーツ等

2F アカチャンホンポ：ピジョン製哺乳びん

2F コンタクトのアイシティ：使い捨てコンタクトレンズの空ケース

他の回答は『らくはん通信 Web版』をチェック！ ▶▶▶▶▶



お店で自宅で “ちょっといいこと” 取り組んでいます

館内で働くスタッフが取り組んでいる
「未来につながる“ちょっといいこと”
についてインタビュー。
お店の魅力も聞きました!

ヘルプ 洛北阪急スクエア店 [B1]

梶村 研人さん

2020年3月から洛北阪急スクエアで勤務を始めた梶村さん。
ちょうどコロナ禍で大変な時期だったものの、お客様からのニーズを強く感じたそう。

— ヘルプ洛北阪急スクエア店の魅力は何ですか？
まず、お客様とスタッフが気軽に話せる雰囲気です。
「今日のオススメは？」、「これはどう調理したら美味しい？」等、どんな質問にも丁寧にお答えします。また、「ヘルプは安心・新鮮・こだわりの食材を提供します」というモットーの下、厳選した素材を常に提供し、それぞれの良さを理解して伝えられるスタッフがいることも魅力です。

— 梶村さんがそのような食材に興味を持ったきっかけについて教えてください。
一番は家族ができたことだと思います。子どもたちのために食材についての知識を深め、心や体が本当に美味しいと感じるものを食べさせてあげたいという気持ちが強くなりました。また、私自身も以前から食に関することを学び、食生活をもっと楽しみたいと考えていたということもあります。

— お店で取り組んでいる「未来につながる、
”ちょっといいこと”」はありますか？
私が担当している卵の売り場では、2種類の卵をバラ売りし、プラスチックの削減や紙パックのリユースの推進に取り組んでいます。少し古い卵も食品ロス削減の

観点からできるだけ手に取っていただけるよう手書きPOPで案内しています。また、精肉鮮魚では紙のトレーの使用が増えていきます。農産では痛み野菜をこまめに掃除して食べられる部分をリパックして販売したり、SDGsの取り組みを行っているこだわりの農家さんをPOPで紹介したりしています。

— ご家族で取り組んでいることはありますか？
ヘルプで働くようになってから、食べ物や生産者さんについての知識が増え、食卓で家族に共有することがよくあります。食べ物ができるまでのストーリーや今美味しいものをしっかり食べることを通して、未来の健康や楽しい暮らしに繋がればいいなと思っています。食べ物に興味を持つために、家族と一緒にミニトマトやピーマンを育てたりしています。



私自身は自宅でコーヒーをよく飲むので、溜まったコーヒー豆のカスをmame-ecoさんの回収拠点に持っていきます。堆肥として京都の農家さんが再利用するというプロジェクトで、自分の好きなものが次に繋がる嬉しさを実感しています。



退職したスタッフがコーヒーとカレー好きな梶村さんのために作った刺繍のブローチ。



精肉担当の栗津店長(写真右)と



原材料が豚肉、食塩、砂糖、香辛料のみの
ポークハムはヘルプのロングセラー商品
徳用ロースハム(ファミリーパック) 200g
388円(税込)



店舗スタッフが取り組むSDGs

紙面(P7)掲載以外のアンケート回答はこちら！

スタッフ皆さんで考えたものなど、たくさんの回答がありました。

質問

- Q1. 普段の生活で取り組んでいる、未来のための「ちょっといいこと」を教えてください。
Q2. お店で取り組んでいる、未来のための「ちょっといいこと」を教えてください。
または販売されている商品を教えてください。

B1 QBハウス

- Q1. ペットボトル飲料は買わず飲み物は水筒に入れる、割り箸は使わずマイ箸を持ってくる、マイストローを持ち歩くなど、使い捨てを減らすようにしています。
Q2. 以前カットに使う櫛は使い捨てでしたが、今は洗って消毒し繰り返し使っています。カットした後、髪をお湯で流さずにエアウォッシュャーで吸い取ることでガスや水を使用せずにカットした髪を取り除いています。

B1 ジュエルカフェ

- Q1. ペットボトルのふたは子どもの学校のリサイクルボックスに出しています。ユニクロで購入した服はユニクロのリサイクルBOXに、牛乳パックもリサイクルBOXに入れるようにしています。
Q2. 廃品商品を減らすため、期限の迫った物は値引き販売をしています。

B1 パステル デザート

- Q1. エコバックやマイボトルを使用し、ゴミの削減に取り組んでいます。
Q2. 廃品商品を減らすため、期限の迫った物は値引き販売をしています。

B1 HELP

- Q1. 服の廃棄を減らすため、古着を買ったり古着をリサイクルに持ち込んだりしています。
Q2. 一部のポリ袋をバイオマス10%素材のものを使用しています。扱っている畜産物の一部は循環型農業に取り組んでいる農場です(果樹園の廃棄される果物を餌にし、豚や鶏のフンを堆肥にしてまた果物の肥料にしている)。試食・試飲にはプラスチック製品でなく、紙製品を使用しています。

B1 マイまくら

- Q1. 洋服を長く着るためにリフォーム(シルエットチェンジ)を自分で行っています。
Q2. オーダーメイドまからは繰り返し高さ調整が行えるため、長く使用することができます。

B1 ワンズテラス

- Q1. エコバックを持ち歩く、飲み物は水筒に入れる、マイ箸を持ち歩き割り箸は使わないなど、ゴミを減らすようにしています。

1F コムサイズム

- Q1. エコバックを常に持ち歩いています。無駄な電気は使用しない、トイレのレバーの大小を使い分ける、ペットボトルや牛乳パックは、資源ゴミとして捨てるなど、資源を大切にするとようにしています。車に乗る回数を減らし、自転車や徒歩で目的地に行くようにしています。
Q2. お店のライトは開店直前までは全てつけないようにしています。商品の入っているナイロン袋やショッパーかパッキンを残しておき、ストックや店振り時に再利用しています。

1F FANI

- Q1. ベランダコンポストで生ゴミを処理しています。エコバックを必ず持参しています。
Q2. お買い上げ商品をお渡しする際、リサイクル資材を利用しています。店内空調として扇風機も使用し、冷房効率を上げています。環境問題への取り組みやコミュニティ構築などに貢しているブランドの洋服を取り扱っています。

2F アイシテイ

- Q1. 店舗で行っているコンタクトレンズケースやペットボトルキャップ回収に協力しています。エコバックを持ち歩くようにしています。
- Q2. 「アイシテイ ecoプロジェクト」として使い捨てコンタクトレンズケースの回収を行っています。裏が白紙の紙をメモ用紙にしたり、針を使わないホッチキスの使用するなど身近な文具の無駄も減らすようにしています。

2F アカチャンホンポ

- Q1. エコバックを持参するようにしています。ペットボトル・空き缶・牛乳パックのリサイクルに協力しています。
- Q2. 家庭で使わなくなったピジョン製哺乳びんの回収ボックスを店舗に設置し、資源リサイクルを行っています。

2F アバンティブックセンター

- Q1. ゴみを減らすためなるべく水筒を持参したり、割り箸はもらわないようにしています。自動車(自家用車)は必要な時のみ使用する、エアコンの設定温度は気温に合わせて変える、家族でお風呂はなるべく続けて入浴する、照明や家電製品はこまめに電源をオフにするなど、エネルギーの無駄使いに気を付けています。
- Q2. 無料のブックカバーについてはお客様に確認をして、必要な方のみにお付けしています。

2F オリンピア

- Q1. 移動には自動車はなるべく使わず、公共交通機関を利用しています。
- Q2. 値下げを行うことで、売れ残りの廃棄処分になる食品を減らしています。

2F クラフトハートトーカイ

- Q1. 洗濯は風呂の残り水を使い、シャワー中もこまめに水を止めています。お肉やお豆腐を入れて持って帰ったビニール袋をゴミ袋にして再利用しています。食ロスを防ぐため、手前取りや見切り品になった商品を購入しています。
- Q2. ハギレ生地を捨てずに活用しています。商品を入れる袋は有料ですが、商品が入荷した時の汚れの少ない袋を残しておき、毛糸など絡まりそうな物をお求めのお客様には無料でお渡しています。

2F bibim

- Q1. 食べ物は残さず全部食べるようにしています。
- Q2. お客様には資源循環のよい竹材の箸をご提供しています。

2F マツヤマ

- Q2. 店舗間や取引先への荷物の配送は再利用の梱包材や、繰り返し使用可能な専用ケースを使っています。

2F らんちよすキッチン

- Q1. 飲み物は水筒、タンブラーに入れ、ペットボトル飲料はなるべく買わないようにしています。エコバックを持参しています。

2F 小学館集英社プロダクションドラキッズ

- Q2. 本来のサステナブルとは、強制されるものでなく自ら行動を起こすこととされています。「サステナブル」を知って行動できることを考える事、つまり地球の環境を壊さず、限りある資源を大切にこの先の未来も平和に暮らしていくために「持続して出来る事」は何なのか。ドラキッズの授業では、年長5歳児クラスで、子どもたちが「自分たちが持続して出来る事」を考える時間があります。

大人気のマルシェは
この秋冬、さらに
スケールアップして
お届けします!



グッドネイチャーマーケット

2023.11.15(水) - 26(日)

京都河原町で展開するグッドネイチャーステーションから、こだわりの食品や雑貨をご紹介します。



NEMOHAMO

「NEMOHAMO」は、植物の根・葉・茎・花・実を余すことなく使用し、石油由来の原料を一切使うことなく、天然成分のみで作ったオリジナルコスメです。



グッドネイチャーマーケット オリジナル商品

ただおいしい、だけじゃない。体にGOOD、心にGOOD、地域にGOOD、社会にGOOD、そして地球にもGOOD。5つのGOODなおいしさを、楽しく、かんたんに、毎日の食卓へ。



木箱で届く 青森県産りんご

青森県南津軽郡の大鰐町から届く産地直送のりんごは、木箱にたっぷり送られてきます。農業を極力使用せず、ワックス不使用なので、水で洗って皮ごと食べられます。普段はあまり見かけない珍しい品種に出会えるのもO。



うまいものマルシェ

2023.11.29(金) - 12.10(日)

全国のご当地商品が登場! 毎回大好評いただいている店舗から新登場の店舗まで見どころ盛りたくさん。



弥栄堂

色々な味の苺大福や団子をご用意します。



海楽縁

北海道の新鮮な珍味を中心に佃煮や煮物、乾物などを取り揃えています。



天平

発酵のまち高島市発のキムチ専門店。こだわりのキムチの素を1つ1つ丁寧に塗り込んで仕上げた自然発酵キムチです。



博多中唄

ご飯のお供にお酒のあてに、最高級の素材を使用し味と粒にこだわった辛子明太子を山盛りでご提供します。

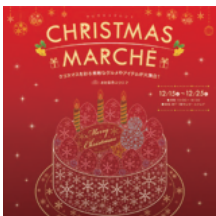

クリスマスマルシェ

2023.12.15(金) - 25(日)

クリスマスシーンを彩るフードやグッズをご紹介します!

パティスリー タツヒトサトイ シュプリーム

スイーツ百名店2023に選出されたシェフがつくるおいしい芸術スイーツ! 濃厚なガナッシュクリームを使用しビスキュイ・サン・ファリヌにアルマニャックを仕込んだ品のある大人なチョコレートケーキ。
※アルコール使用



京都 匙亀

カトラリー専門店「京都 匙亀」からは、クリスマスディナーをフォトジェニックに演出するカトラリーやワイングラスをご紹介します。

フライパン専門店 鐵兎堂 -TETTODO-

フライパン専門店 鐵兎堂 -TETTODO- は、いつものお肉が高級ステーキのようにグレードアップする鉄フライパンや映えるグリルパンを厳選。

たのしい!
うれしい!
おいしい!
がいっぱいのマルシェが
盛りたくさん!



洛北阪急スクエアでは“五感を感じる”をキーワードに様々なワークショップやイベントを実施・計画中！実際に体験することで「大切な思い出になる」「知識を深める」「完成・体験の喜びを味わう」「人と集うことによるコミュニケーションの拡大」など、みんなが笑顔になる企画を計画中です。こちらでは最近の開催レポートや、今後開催予定のワークショップをちょっとだけお伝えします！



★ \ 夏休みに開催！ / ★★ どろ団子づくり

ユネスコ無形文化遺産に登録された日本が世界に誇る伝統技術「左官」を幅広い世代に身近に知ってもらうため、どろ団子づくり体験を開催しました。

当日はミニ左官教室も行われ、夢中で左官体験をする子どもたちの姿がとても印象的でした。どろ団子も作って終わりということではなく、日々お手入れを続けることで「ものを大切に作る心」を育てる経験となります。親子で楽しむ思い出作りにもなり、素敵な時間となりました。

今後も開催予定が
ございますので
どうぞ期待！



左官職人 三谷さん



コーヒー教室

様々なコーヒーショップの方を招き、コーヒーの淹れ方はもちろん、コーヒーについての知識も深める教室です。コーヒー好きの方でも、これから楽しみたい方でも、気軽に楽しめます。







聖地 岡山県倉敷市児島の ジーンズ作り体験

ジーンズの聖地、岡山県倉敷市児島に「日本一歴史のあるジーンズ工場」を構える「ベティスミス」の期間限定ショップを開催。イベントに合わせて特許取得のジーンズ作り体験を企画。女性に好評のワイドパンツやロングスカートなど、約10種類のジーンズのスタイルを選択でき、当日持ち帰ることができます。さらにお子さまには、デニム素材のペンケースなど小物作り体験をご用意します。

開催日時：2024年3月中旬以降予定
 ジーンズ作り体験：8,800円～
 (ジーンズ本体とカスタマイズ料・体験料込み)
 所要時間：約1時間
 対応サイズ：ウエスト65cm～100cm、レングス80cmまで
 申込方法・詳細はベティスミス公式ホームページをご確認ください ▶



表紙の写真

COVER PHOTO

今回の表紙の撮影は、左京区岡崎にある京都府立図書館で行いました。「関西建築界の父」と称される武田五一氏の設計で、1909(明治42)年に開館しました。ルネサンス様式の外観を残し、2001(平成13)年に新館となった現在の京都府立図書館には135万冊の蔵書があり、P1・2のコラボ企画を行った京都モダン建築祭に参加している建物のひとつです。

着用アイテム

左から レディース：ワンピース 28,600円(税込)、スニーカー 15,400円(税込) / すべて1F バラスパレス
キッズ：ブラウス、カーデガン、スカート / すべて1F ジュー(参考商品)
キッズ：シャツ 3,190円(税込) / 1F グラスルーツ
メンズ：インナー、ジャケット、パンツ / すべて1F SHOP TK(参考商品)



この秋、人気ショップが
11月3日(金・祝)、2Fにオープン!

petit main



petit main

petit main (プティメイン) は、トレンドファッションに子どもらしさをプラス。デイリープライスで楽しめるガールズ&ボーイズブランドです。

◆ 洛北阪急スクエアアートプロジェクト ◆

子どもたちに♡😊♡
椅子を贈呈しました

松尾たいこさんによる装飾アートで制作した段ボール製の椅子を、広島県神石郡にある日本初の全寮制インターナショナルスクールである神石インターナショナルスクールに贈呈しました。スクールの理事長からは、子どもたちの未来につながる本プロジェクトに感謝の言葉をいただきました。



今後は学校内のリーディングルームで使用されます



贈呈式には森岡館長(左)と末松理事長(右)が出席しました

バックナンバーがwebでご覧いただけます

これまでに発行されたらくはん通信をwebでご覧いただけます。洛北阪急スクエアを楽しむためのフリーマガジンをぜひお楽しみください。

▶ <https://hankyu-square.jp/magazine/>



イベントやお得な情報をお届け!



関西・歴史文化首都 フォーラム IN KYOTO を応援しています

文化首都京都が新たな1200年に向けて「関西・歴史文化首都フォーラム IN KYOTO」を2023年11月27日(月)に開催します。洛北阪急スクエアはこの活動を応援しています。詳しくはwebサイトをご覧ください。



アクセス



● 電車をご利用の方

京阪本線「出町柳」下車 叡山電鉄叡山本線
「茶山・京都芸術大学」下車、徒歩9分

● バスをご利用の方

京阪本線「出町柳」下車 京都バス(5分)岩倉・大原行
「高野橋東詰」下車、徒歩1分
京都市営地下鉄烏丸線 京都市営バス(10分)
「北大路」下車 北8・204・206系統
「高野橋東詰」下車、徒歩2分

駐車場ののご案内



● 北大路通方面よりお越しの場合西側入口へ
● 出町柳方面よりお越しの場合南側入口へ

平日2時間
土・日・祝日1時間 **無料**

さらにお買い上げ金額により
最大5時間(土・日・祝日4時間) 無料

| お買い上げサービス | サービス店ご利用 |
|----------------|-------------------|
| 2,000円で+1時間無料 | 教室・旅行・ほけん・クリニックなど |
| 5,000円で+2時間無料 | サービス店ご利用で |
| 10,000円で+3時間無料 | 2時間無料 |

※上記無料サービス時間を越える料金：250円/30分
土・日・祝日は周辺道路渋滞による混雑が予想されます。ご来店には公共交通機関をご利用ください。

Rakuhoku
HANKYU
SQUARE

洛北阪急スクエア

営業時間
10:00-21:00

〒606-8103 京都市左京区高野西開町36番地
TEL.075-707-0700(代表) 受付 10:00-18:00

HPはこちら
洛北阪急スクエア



※チラシ、ホームページなどに掲載の商品・価格および催しやイベントは、予告なく中止・変更・売り切れなどになる場合がございます。 ※表示価格はすべて税込価格です。 ※掲載写真はすべてイメージです。