

洛北阪急スクエアを楽しむためのフリーマガジン

# らくはん通信

毎日の暮らしに  
“ちょっと新しい”を

大人の趣味にお子様の教室  
店舗スタッフオススメ商品



今年で開園120周年!

京都市  
動物園で  
いのちの  
大切さを学ぶ

撮影協力  
京都市動物園

Rakuhoku

HANKYU  
SQUARE

洛北阪急スクエアART PROJECT / マルシェ、セミナー情報

#06  
2023.Spring

# 京都市動物園は今年で開園120周年

動物と人と地球、幸せつながる未来を目指して



京都市動物園は1903年に開園した日本で2番目に歴史のある動物園です。2015年にリニューアルし、動物をより身近に感じられるようになりました。屋外で観られる動物たちの他にも、動物たちの生態が学べる図書館や展示室も併設している、学んで観て楽しめる動物園です。今回表紙に登場の清水さんファミリーと一緒におすすめスポットとみどころエリアをご紹介します！

「木の遊歩道」を歩けば、キリンやシマウマなどが上から観られる！

動物を観察して  
いのちの大切さを  
学ぼう



## ニシゴリラのファミリーが大人気！

注目は「ゴリラのおうち」

2009年11月に策定された、共汗でつくる新「京都市動物園構想」に基づく施設整備事業の、第6弾として「ゴリラのおうち～樹林のすみか～」がオープンしました。

ゴリラのおうち

～樹林のすみか～

木の上で過ごすことが多いニシゴリラの、本来の行動を引き出すためにポールやロープを設置し、空間を三次元で利用できるようにしました。



教えていただいたのは 長尾充徳さん

京都市動物園総務課 企画調整係長

動物園勤務35年目。ゴリラのプロフェッショナル。2015年のリニューアルの際に、堂長類学者の山極教授（当時）と野生ゴリラを観察し、ゴリラ舎の監修を行う。これまでクマ、サル舎、ゴリラなどを担当。趣味は釣りとキャンプ。

モモタロウファミリーのことを  
まとめました(長尾さん)



ゴリラグッズも揃ってます！



◀ゴリラの飼育について書かれた本。動物園に併設の図書館カフェで読めます。

01 いのちをつなぐ動物園：生まれてから死ぬまで、動物の暮らしをサポートする：京都市動物園生き物・学び・研究センター（編集）1,980円（税込） 02 『ゴリラのきずな—京都市動物園のゴリラファミリー観察記』長尾 充徳（著）、山極 壽一（解説）1,540円（税込） 03 京都市動物園 飼育係ものがたり：高橋鉄雄（著）1,540円（税込）※01～03 すべて2F アバンティックセンターで購入可



国内では東山動物園（名古屋）、上野動物園（東京都）と京都市動物園だけでゴリラの家族を観ることができます。

## こんなところにも注目！

日本で2番目に開園した動物園ならではの、歴史を感じる注目スポット。



教えていただいたのは 藤井容子さん

京都岡崎魅力づくり推進協議会 魅力情報発信マネージャー

2009年の動物園大好き市民委員から岡崎にどハマり。まち歩き企画、インシ編集学校教師等。

（右）園の象徴でもある観覧車は稼働するものとしては動物園と同じく日本で2番目に古いもので、本州では日本最古です。  
（下）1903年の開園時から変わらない、電力不要の時代先取りエコ噴水。琵琶湖との高低差が生む水圧だけで水が噴き上がります。



ゴリラと自分の手の大きさを比べてみよう





# 動物に触れたり、園内のテーブルでピクニックも



園内にあるテーブルと椅子でピクニック！  
テーブルクロスはハンドメイドで。

[盛り付けた食材] バラエティオードブル、冷製オードブル、ミニトマト(キャロルセブン)、黒毛和牛のローストビーフサラダ、管理栄養士監修彩りパランス弁当 / すべてB1 デイリーカーナートイズミヤ 曲げわっぱお弁当箱 1,100円(税込) / 1F スリーコインズプラス ※テーブルクロスの詳細はP.3に記載



## 洛北阪急スクエアで揃えるおすすめレジャーアイテム！

晴れた日に使える帽子や、雨の日に見えるレインブーツにピクニックグッズなど、洛北阪急スクエアは親子のためのレジャーアイテムがたくさん揃っています。

### ピクニックに

曲げわっぱお弁当箱 1,100円(税込)  
1F スリーコインズプラス



01 **ダイカットストローボトル**  
ディノサウルス 1,870円(税込)  
02 **水筒ショルダーベルトカバー**  
ディノサウルス 550円(税込)  
2F アカチャンホンポ



シッピーカップ  
トッティフルッティ  
2,200円(税込)  
2F アカチャンホンポ

### 雨の日に



強力撥水レインコート  
アニマル  
2,090円(税込)  
2F アカチャンホンポ



撥水シューズ  
コロンビア サイドゴアブーツ  
HAPPY PICNIC™  
¥11,000(税込)  
2F NATURA



防水シューズ  
ダナー  
WRAPTOP MOC2  
¥9,900(税込)  
1F ABC-MART

### 晴れの日に



マミー UVマイルドジェル  
990円(税込)  
2F アカチャンホンポ



左)キャップ キッズ用帽子  
右)サファリハット アニマルプリント 日よけ付き  
ともに1,738円(税込) / 2F アカチャンホンポ



ママ&キッズ サンスクリーン  
ミルク 2,695円(税込)  
2F アカチャンホンポ



おとぎの国のグラウンド開放時間には、ヒツジやヤギに触れることができます。係員の指示にしたがって優しく触れてみてください。

ベビーカー置場や授乳室があり ▶  
お子様連れに嬉しい工夫がたくさん。



## kyoto city zoo 京都市動物園

京都市左京区岡崎法勝寺町岡崎公園内 TEL.075-771-0210  
<https://www5.city.kyoto.jp/zoo/>  
[開園時間] 9:00~17:00(3月~11月)、9:00~16:30(12月~2月)  
※入園は閉園の30分前まで  
[休園日] 月曜日(祝日の場合はその翌平日)、年末年始(12月28日~1月1日)

## 「京都市動物園 年間パスポート」を 2名様10組にプレゼント！

応募締切  
2023.5/31(木)

「京都市動物園」の入場券をらくはん通信読者の方2名様10組にプレゼントいたします。こちらの問い合わせフォームよりご応募ください。当選は発送をもって代えさせていただきます。

応募はこちらから <https://questant.jp/q/8BUJDMJF>



# 気持ちのいい陽気に合わせて、 新しいことを始めよう

何か新しいことを始めたいくなる季節。  
洛北阪急スクエアに行けば  
やりたいことが色々見つかります。



## ハンドメイド

新生活にちょっと余裕が出てきたら、今までやりたかったけどできなかった洋服づくりにチャレンジ! ミシンも始めて、自分だけでなく家族の洋服もつくってみませんか?

**01** ファスナー 各165円(税込) **02** リバティカットクロス 各1,485円(税込) **03** リバティ ピンクッション 770円(税込) **04** 刺繍糸 各154円(税込) **05** ボタニカル刺繍クロス 各1,540円(税込) **06** 左)ピンキングハサミ 2,530円(税込) 右)たちばさみ 4,140円(税込) **07** 道具箱 4,400円(税込) **08** 布地 (エチノ無地キャンパスB) 10cm : 121円(税込) **09** 布地 (ソレイアードシーチング) 10cm : 198円(税込) / すべて2F クラフトハートーカイ



◀ テーブルクロスは08と09の布に裏地を縫って作りました! 詳しい作り方はクラフトハートーカイにお問い合わせください(編)



## ジョギング

特別な道具や技術が必要なく、誰でも簡単に始められるジョギング。お気に入りのウェアやシューズで走ると、健康かつ気分転換にもなって一石二鳥です。

アンダーアーマー UA Mojo2  
7,700円(税込) / 1F ABC-MART



## スマホを便利に使う

外出の機会も増えたので、ますます手放せないスマホ。スマホ周りのアクセサリを整えてもっと便利に。見たかった動画を流しながら、お風呂タイムも楽しく過ごせます。

**01** 防滴スマホケース 550円(税込) **02** 防滴ワイヤレススピーカー 1,100円(税込) **03** スマホストラップホルダー 330円(税込) / すべて1Fスリーコインズプラス

## ボディメイク

運動したり食生活を見直して、今までよりも少しキレイな自分を目指しませんか? ボディメイクを意識することで、生活習慣を見直すこともできます。

**01** マリネスプロテイン チョコ 31回 5,580円(税込) **02** クレバー プロテインウエイト ダウンミックスベリー 2,484円(税込) / すべてB1 ココカラファイン+イズミヤ



02

## ガーデニング

植物がよく育つ季節。色とりどりの花を庭やベランダで育ててみましょう。家庭菜園をするのにも適した季節です。春から植えると、夏には野菜やハーブなどを収穫できますよ。

**01** フィカスベンジャミン (カゴセット) 4,400円(税込) **02** グリーン苗 275円(税込) ~ **03** 吊りざげブリキPOT (白) 1,540円(税込) **04** ピッチャーブリキPOT (グリーン) 1,650円(税込) **05** 吊りざげブリキPOT (青) 1,540円(税込) / すべて1F コノカ



## 楽器の演奏

新しい趣味として、楽器を始めてみませんか? 飽きないコツは、自分が大好きな曲をマスターするなど、目標を決めること。身近にいる得意な人に教えてもらうのもいいですね。

アコースティックギター 15,800円(税込) ~ 2F 島村楽器



# 洛北阪急スクエアで育む こども教室

今年3月には体操教室もオープンするなど  
お子様の能力を引き出す教室が揃っています。

※詳細は各教室にお問い合わせください。  
お問い合わせの際は「らくはん通信」を見たお伝えください。



## 2F ネイス体操教室

レッスンを通じて「すこやかなカラダ、しなやかなココロ」を作ることを目的とした知育体操教室です。

すばいく教室：1歳10ヵ月～未就園児、親子体操教室：2歳～3歳、体操教室：年少～小6、バク転教室：小2～成人  
[連絡先]0570-666-023 [受付時間]10:00～21:00

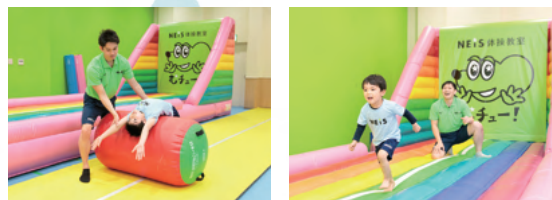

## 2F ボンジュBallerina

1歳6か月からのクラシックバレエを基本としたスクールがオープンします。基礎から学び、美しい姿勢、所作を習得することで、しなやかな身体と豊かなこころを創り楽しく学べます。無料体験実施中!!

[連絡先]075-746-7771 [受付時間]10:00～19:00(木・金・土・日)

## 2F ドラキッズ

ドラキッズでは、「できた!」が実感できる楽しいまなびを実践しています。これからの時代を生きていく子どもたちに必要なのは、知識や技能だけではなく、それらを使って自ら考え未来を自分で切り拓いていく力です。集団の中で人と関わりながら、「できた!」の体験を繰り返し行い、「もっと知りたい!」「やってみたい!」という主体的な学びの姿勢を育みます。

[連絡先]0120-415-255  
[受付時間]10:00～17:00(日・祝除く)



## B1 iTeen(アイティーン)



小学生・中学生・高校生対象の地元京都のIT企業が運営するプログラミング教室。ビジネスのプロが学校では学びきれないプログラミング的思考を、しっかりお教えします。小学生・中学生はスクラッチ、高校生は「情報」の授業に準じた学習を行います。「個別指導スタイル」ですので、あまりパソコンに慣れていない低学年の方にも安心して通っていただけます。

[連絡先]075-705-2200  
[受付時間]15:00～20:00/10:00～20:00(土・日・祝)

## 2F ベネッセの英語教室 BE studio

ベネッセの英語教室 ビースタジオは、0歳9か月からスタートできる英語教室です。年齢や発達段階に寄り添うプログラムで「英語大好きな気持ち」を育みます。レッスンはオールイングリッシュ。ベビーのコースでは外国人講師と日本人のパートナーのダブル体制。お子様一人ひとりの個性を大切にしたいレッスンをご提供します。

[連絡先]0120-815-896  
[受付時間]10:00～18:00(日・祝・年末年始除く)



## 2F 島村楽器

当音楽教室では19種類の楽器コースを開講しており、小さなお子様から70代の方まで、老若男女問わず多くの方にお通いいただいております。長く、楽しく続けられるアットホームな音楽教室で、一緒に音楽を楽しみましょう♪

アコースティックギター・ドラム教室：11,000円(税込)～2F 島村楽器  
[電話]0570-666-023 [受付時間]10:00～21:00

## B1 ダイソー

**01** 味付けたまごメーカー 人気商品のため売り切れ続出! ゆで卵を本体容器にセットして調味料を入れて蓋をして冷蔵庫で1時間。簡単に味付け卵が作れます。110円(税込) **02** 漫画を飾れる棚 京都芸術大学との産学連携シリーズの商品。学生さんのアイデアが詰まっています。漫画だけでなく、文庫本なども飾ることができます。110円(税込)

左からスタッフの  
松本さん  
宝来さん  
安藤さん



## B1 カルディ コーヒーファーム

クラフトジンジャー カルディコーヒーファームの自信作! 甘みを抑え、生姜のピリッとした辛味が味わえる大人のためのジンジャーシロップ。炭酸、ビールなどと割って楽しめます。スタッフのオススメはジンジャーハイボール。621円(税込)

スタッフの杉原さん



副店長の伊藤さん



## 1F スリーコインズプラス

コンパクト収納USBストレートアイロン USBで充電でき、旅行などの持ち運びにも便利なサイズ。副店長は毎朝前髪を整える時に使っています。2,200円(税込)

## B1 デイリーカーナート イズミヤ

ピクニックやBBQにも使える食材が揃っています。

**01** 焼き鳥セット みんな大好き! 店内炭火焼きの焼き鳥セット (ももねぎ、もも、皮、つくね各2本) 1,280円(税込) **02** 滋賀県産近江牛 ランプステーキ (もも) 当店人気の柔らかい赤身ステーキ。価格はグラムにより変動。 **03** 肉厚金華さば高菜巻 (4巻) 金華山沖で漁獲された肉厚で脂ののった鯖を使用し高菜で巻いた洛北店の名物商品。646円(税込) **04** 兵庫県産 丹波地どりもも肉 ほどよい食感とコク・旨味が特徴の地どりです。価格はグラムにより変動。 **05** 平林乳業 ヒラヤプレーンヨーグルト 京都・丹羽でお馴染みのヒラヤミルクが作ったまるやかな味わいのヨーグルト。322円(税込) **06** ニューランド産 ラム肉 骨付きロース 濃厚な香りと味わい、そして柔らかさは、皆様にご満足いただけます。100g当り 496円(税込)

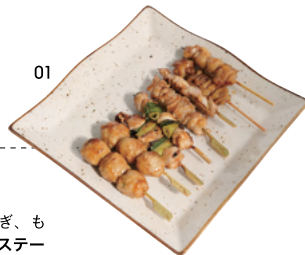

# 店舗スタッフが 紹介する オススメの商品

スタッフが  
普段から愛用している  
オススメ商品を紹介します!  
ずっとお店にいる  
スタッフだからこそわかる、  
こだわりが詰まっています。

## B1 ヘルプ

**01** 素のまま。成分無調整低温殺菌牛乳 HELPのプライベートブランド「素のまま」。牛乳の臭みが苦手なスタッフ(写真左)も毎日ゴクゴク飲める牛乳です。297円(税込) **02** 素のまま。濃口しょう油 店長(写真右)の家庭の味。刺身や煮物やどんな料理にも使えます。長期熟成で味の伸びが良く、少量でも十分な旨味を感じられる醤油です。613円(税込)

左からスタッフの  
森野さん  
粟津店長



# ココロ躍る ちょっといい わたし時間

“ココロ躍るちょっといい毎日”  
がコンセプトの洛北阪急スクエア。  
館内で働く店舗スタッフにフォーカスし  
ココロ躍るオンタイム・オフタイムを  
ご紹介します。

スターバックス 洛北阪急スクエア店[1F]  
店長 清水 静香さん

洛北阪急スクエアがリニューアルオープンした2019年12月から現店舗に勤務されている清水さんにインタビュー。これまでの店長歴は13年のママさん店長です。

——店舗の魅力を教えてください  
お客様連れから学生の方、ご年配の方、お買い物帰りの方など、幅広い層の方がいらっしゃる店舗です。地域にお住まいの方々の様々なニーズに対応できるように、日々、創意工夫をしております。アットホームな雰囲気のお店を目指していますので、ゆっくりとくつろいでいただける店舗だと思います。

——仕事で大切にしていることは何ですか  
お客様と一緒に働くスタッフとの信頼関係を大切にしています。具体的にはあいさつやアイコンタクト。それぞれの様子を見ながらお声掛けすることなどです。

——最近ココロ躍ったことはありましたか  
久しぶりに地元の北海道に帰ることができました。両親や学生時代の友人、恩師に会えたことが嬉

しかったです！たくさんの人に支えられていることを改めて実感しました。

——洛北阪急スクエアの好きな場所はどこですか？  
スクエアダイニング、カルデイ

コーヒーファーム、デイリーカーナートイズミヤのお惣菜コーナーはよく利用しています。スクエアダイニングは、子ども連れでも安心して利用できる空間になっていますし、カルデイでは調味料やお菓子をよく購入していますね。イズミヤのお惣菜コーナーは、仕事で帰宅が遅くなった時によくお世話になっています！（笑）品数も豊富で美味しいところが魅力です。

——スタッフの方に質問！「清水さんはこんな人」  
パワフルな店長で、とても頼りがいがありま

す。スタッフ同士のチームワークの秘訣は「お互いを思いやる気持ち」とのこと。



一杯一杯、心を込めて丁寧にコーヒーを淹れています。



## ご夫婦での家事分担は？

共働きなので、家事は担当を決めて行うようにしています。夫は朝食作り、保育園準備、食器洗い。私は保育園送迎、夕食作り、習い事送迎ですね。洗濯と掃除はできる方がやっています。仕事が休みの時は家族と過ごす時間を何より大切にしています。



わたしだけのとっておきのおやつで  
GWを楽しむ



2023.4.29 土 - 5.7 日

各日 10:00 - 18:00

地下1階センタースクエア

さまざまな「おやつ」をご紹介します  
6回目の開催を迎える今回は  
その場でも食べていただけるおやつもご提供！  
この期間しか食べれない限定スイーツや  
ペアリングドリンクもご用意。  
ちょっとした手土産やお買物の合間の休憩など  
ゆっくりお過ごしください。



4.29(土)-5.7(日)

ニコット&ママ

【京都市中京区】

烏丸御池に店を構える卵不使用のドーナツ店。  
卵・乳アレルギーに対応しているドーナツは全  
国からのお取り寄せでも人気です。

ドーナツ各種 220円(税込)~



パルフェゼゾン 1,200円(税込)  
※提供は5.3(水・祝)、4(木・祝)の2日間、各日限定50食です

4.29(土)-5.4(木・祝)

パティスリー タツヒトサトイ

【京都市左京区】

京都、北白川に店を構えるパティスリー。人気の達人ロー  
ルやケーキの他、マルシェ限定のスイーツもご紹介します。

!! 実演あり !!



!! 実演あり !!



5.3(水・祝)

無添加焼菓子 歩

【京都市北区】

左)あまおう苺のタルト 750円(税込)、右)焼菓子各種 300円(税込)~

月に一日だけ開く小さな焼菓子店。旬の  
果物、国産素材や有機農産物など、安  
心できるものを厳選しドイツやウィーン  
の素朴な伝統菓子をおつくりします。



4.29(土)-5.7(日)

Key Stone

【京都市下京区】

京都の老舗「澤井醤油本店」の  
醤油をった醤油スイーツを販売  
する『Key Stone』。人気の冷  
やしみたらしの他、新商品を  
出品します。お楽しみに!

冷やしみたらし 400円(税込)





フローズンチーズケーキサンド 1個 ¥450(税込)

4.29(土)-5.7(日)

### パパジョンズ

[京都市上京区]

チーズケーキ専門店パパジョンズの夏の新品がお目見え! 冷凍のままパクッと食べられる、その名もフローズンチーズケーキサンド! お試しあれ!



京のこだわり抹茶シュークリーム 1個 ¥432(税込)

4.29(土)-5.7(日)

### まざあぐうす

[京都市北区]

「京都産 美山牛乳」「みずほファームの卵」「長谷川栄製茶場の宇治抹茶」を使った、自家製カスタードクリームを詰め込んだこだわりの逸品です。



パイ各種 450円(税込)~

4.29(土)-5.7(日)

### Pie, GuruGuru

[奈良県香芝区]

パイ専門店「Pie, GuruGuru」。クルッとゴロツとサクッと新感覚パイ。発酵バターの方醇な香りのパイ生地は幾層にも広がるふんわりサクサク食感。



左から 草もち ¥227(税込)、草だんご ¥216(税込)、花見だんご ¥184(税込)

4.29(土)-5.7(日)

### 妙心寺前 三河屋

[京都市右京区]

京都・妙心寺北門前にお店を構える小さな和菓子屋です。妙心寺本山をはじめ、周辺寺院の御用向きにも重宝されている、昔ながらの味わいです。

## 今後のマルシェスケジュール

楽しい、うれしいがいっぱいのマルシェをお届けします!

### わたしのくらしマルシェ

6.17(土)-25(日) 各日10:00-18:00

ココロ躍るちょっといい毎日の暮らしを「衣・食・住」のライフスタイルを切り口に提案するマルシェ。ファッションアイテムや服飾雑貨・生活雑貨・こだわりの食料品を展開販売します。楽しいワークショップやセミナーも開催予定。

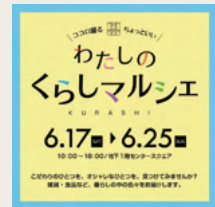

### うまいものマルシェ

8.16(水)-22(火) 各日10:00-18:00

全国ご当地の名産品のほか「うまいもの」をテーマにご紹介。毎回ご好評いただいている店舗はもちろん、新しい店舗も毎回登場します。



### らくほくパンマルシェ

9.16(土)-24(日) 各日10:00-18:00

洛北阪急スクエアの大人気マルシェです。年2回(3・9月)開催しており次回で8回目を迎えます。新たな出店店舗や限定商品・コラボ企画など絶賛計画中です!

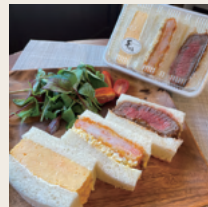

洛北阪急スクエア  
ART PROJECT

2023.3.27(月) - 8.31(木)

イラストレーターの松尾たいこさんによる装飾アートが登場！  
お買い物を楽しみながら、アートを感じられる注目のスポットです。



松尾たいこ アーティスト/イラストレーター

Instagram : @taikomatsu

広島県呉市生まれ。東京在住。広島女学院大学短期大学部卒業後、約10年間の自動車メーカー勤務を経て32歳で上京。セツ・モードセミナーに入学、1998年よりイラストレーターに転身。大手企業の広告などにも多く作品を提供、手がけた本の表紙装画は300冊を超える。



Instagram

OFFICIAL SITE



1F

フォレストサイド  
「洛北の森」



1F

リバーサイド  
「洛北の川」

〈作品コンセプト〉

洛北阪急スクエアのある洛北エリアの土地は、下鴨神社の糺の森、鴨川を代表とする自然に囲まれ、今も昔の自然が残り、のんびりとしたイメージがあります。特に洛北阪急スクエアの周辺や、高野川の河原、糺の森など木々の多さが印象的で、作品はそんな洛北の木々をイメージしています。木々の木陰は家族や友人、恋人と一緒にの時や、ひとりで過ごしてものんびりできる憩いの場所。そんな洛北阪急スクエア周辺の自然豊かな環境を、館内でも感じていただきたいという思いから、今回の空間装飾の展示が実現。洛北阪急スクエアに訪れた方がお買い物を楽しみながら、この場所でアートを感じて、のんびりお過ごし下さい。

段ボールで作られたベンチは座り心地抜群。腰掛けて少し休んでみませんか？



今回の展示に使用したのは環境に配慮された持続可能な段ボール。ゴミの削減をはじめとする、SDGsの取り組みも洛北阪急スクエアは積極的に行っています。  
協力：タカマ産業

小丸屋住井製 オリジナル扇子をプレゼント！

今回のアート作品のデザインをあしらった扇子を、京都で寛永元年(1624年)に創業、京都五花街の芸妓・舞妓さんの名入れ「京丸うちわ」や、日本舞踊や歌舞伎の小道具などの制作も行う小丸屋住井が制作しました。こちらの扇子は今後、洛北阪急スクエアで行われるキャンペーンでプレゼント予定。

▶詳細は洛北阪急スクエアのWEBサイトやInstagramでお知らせします。実施期間：5月以降(予定)

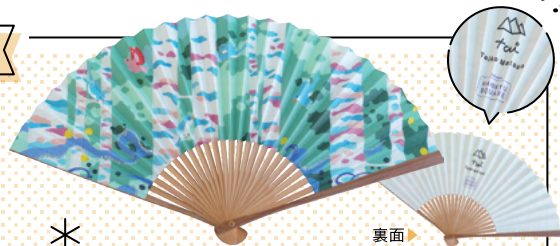

裏面▶

松尾たいこさんがパッケージのイラストを手掛けたコスメグッズや書籍を販売中！



- 01 ET VO ミネラルUVパウダー 3,300円(税込) / 1F LOFT
  - 02 『八百万の神様カード』大杉日香理(著)、松尾たいこ(イラスト) 2,585円(税込)
  - 03 『数秘オラクルカード』はづき虹映(著)、松尾たいこ(イラスト) 2,585円(税込)
  - 04 『きっとそこにいるから』松尾たいこ(著) 1,980円(税込)
- すべて2F アバンティ ブックセンター



毎日の暮らしがちょっと楽しくなるエッセンスを



# ココロ躍る ちょっといい暮らしセミナー&ワークショップ

洛北阪急スクエアでセミナーを開催いたします！

『暮らし』をキーワードに専門の講師をお迎えしてお話をさせていただきます。ぜひご参加ください。

## 01 親子で楽しむマフィン作り体験

講師：BAGEL & BAGEL 木下 彰 店長

開催日：2023年4月29日(土)・30日(日)、5月6日(土)・5月7日(日)

開催場所：地下1階 ベーグル&ベーグルシティ

開催時間：①11:00~12:00 ②13:30~14:30 ③15:00~16:00

※焼き上がり商品のお渡しは各会終了時間の1時間後になります

定員：各回5組 ※先着申込順

参加費：2,750円(税込) ※1組2名の料金となります

お申込連絡先：TEL.070-1730-0113



マフィン生地とデコレーション生地をご用意しますので鉄板に生地を流し込み親子でコラボレーションを楽しんでください。マフインは6~10個お作りできます。



## わたしの暮らしマルシェ コラボセミナー



### 02 おいしいコーヒーの淹れ方セミナー

講師：BEARS BREW COFFEE 熊谷 卓也さん

開催日：2023年6月17日(土)、24日(土)

開催場所：地下1階 センタースクエア

開催時間：①10:30~12:00

②14:00~15:30

定員：各回8名様 ※先着申込順

参加費：2,000円(税込) ※お一人様

マルシェ出店日：6月17日(土)~25日(日)

お申込連絡先：hello@bearsbrewcoffee.jp



### 03 ワインを知る 初級&中級セミナー

講師：ワインショップゴリヨン 店主 川本 美器さん  
(JSA ワインエキスパート・エクセレンス/ドイツワイン上級ケナー)

開催日：[初級編]2023年6月24日(土) [中級編]2023年6月25日(日)

開催場所：2階 フードコート内 パーティールームA

開催時間：①10:30~12:00 ②14:00~15:30

定員：各回10名様 ※先着申込順

参加費：1,500円(税込) ※お一人様

マルシェ出店日：6月23日(金)~25日(日)

お申込連絡先：TEL.075-414-0658(担当：川本)



## 7月以降に開催予定のセミナー

### 04 ① SIONE の親子向け、器絵付けワークショップ ② SHOWKO の大人向け、感性を高めるワーク + 器絵付けワークショップ

講師：① SIONE スタッフ / ② SHOWKO さん (SIONE 主催/陶芸家) 参加費：① 3,500円(税込) / ② 15,000円(税込)

陶磁器のブランドであるSIONEによる親子向け、大人向けの器絵付けワークショップを開催。



開催内容は変更になる場合がございます。

詳細は洛北阪急スクエア WEB サイトや Instagram でお知らせします。

WEB サイト：hankyu-square.jp Instagram：@rahoku\_hankyusquare

OFFICIAL SITE



Instagram





## 表紙の写真

COVER PHOTO

今回表紙に登場していただいたのは、  
洛北阪急スクエア1Fにある  
スターバックス洛北阪急スクエア店店長の  
清水さんファミリー。  
京都市動物園へは久しぶりに来園されたそう。  
間近で観られる動物たちに家族みんなで  
楽しまれていました。

### 着用アイテム

左から レディス：ストライプワンピース¥3,990(税込)／1F AMERICAN HOLIC  
帽子 ¥3,300(税込)／1F マルシェドブルーエリュス  
キッズ：チュニックブラウス ¥3,630(税込)／1F グラスルーツ  
メンズ：チェックシャツ ¥5,940(税込)／1F THE SHOP TK  
その他すべてモデル私物 ※価格は2023年4月1日現在の価格です



# TOPICS

## 地下1階センタースクエアの エレベーターウィンドウがリニューアル

洛北阪急スクエアの中心に位置し、毎月様々なイベントを開催している吹き抜けスペース「センタースクエア」。この度エレベーターウィンドウがリニューアル!会場もより明るく、シンプルで落ち着いた雰囲気。ご来館の際はぜひご注目ください。



## 洛北の四季

自然豊かな洛北エリアは四季の移り変わりも感じられるエリア。目の前を流れる高野川沿いは春には桜が咲き並ぶ隠れた名所!桜の後には新緑、夏には五山の送り火が見られ、下鴨神社から貴船神社までの、のどかな風景を楽しめます。



バックナンバーがwebでご覧いただけます

これまでに発行されたらくはん通信がwebでご覧いただけます。洛北阪急スクエアを楽しむためのフリーマガジンをぜひお楽しみください。

URL <https://hankyu-square.jp/magazine/>



バックナンバーはこちら



イベントやお得な情報をお届け!



### 編集後記

今回の撮影で訪れた京都市動物園。子どもの頃以来来たという編集部スタッフも、その面白さに驚きました。

今年で120周年を迎える園では動物を通じて人と地球の未来について考えたり、京都の歴史を知れたりと学びがたくさんです。ぜひ訪れてみてくださいね。

## アクセス



### ●電車をご利用の方

京阪本線「出町柳」下車 叡山電鉄叡山本線  
「茶山・京都芸術大学」下車、徒歩9分

### ●バスをご利用の方

京阪本線「出町柳」下車 京都バス(5分)岩倉・大原行  
「高野橋東詰」下車、徒歩1分  
京都市営地下鉄烏丸線 京都市営バス(10分)  
「北大路」下車 北8・204・206系統  
「高野橋東詰」下車、徒歩2分

## 駐車場のご案内



●北大路通方面よりお越しの場合西側入口へ  
●出町柳方面よりお越しの場合南側入口へ

平日2時間  
土・日・祝日1時間

無料

さらにお買い上げ金額により  
最大5時間(土・日・祝日4時間)無料

お買い上げサービス	サービス店ご利用
2,000円で+1時間無料	教室・旅行・ほけん・クリニックなど
5,000円で+2時間無料	サービス店ご利用で
10,000円で+3時間無料	2時間無料

※上記無料サービス時間を越える料金：250円/30分  
土・日・祝日は周辺道路渋滞による混雑が予想されます。  
ご来店には公共交通機関をご利用ください。

Rakuhoku  
HANKYU  
SQUARE

# 洛北阪急スクエア

営業時間  
10:00-21:00

〒606-8103 京都市左京区高野西開町36番地  
TEL.075-707-0700(代表)受付 10:00-18:00

HPはこちら  
洛北阪急スクエア

※チラシ、ホームページなどに掲載の商品・価格および催しやイベントは、予告なく中止・変更・売り切れなどになる場合がございます。 ※表示価格はすべて税込価格です。 ※掲載写真はすべてイメージです。

